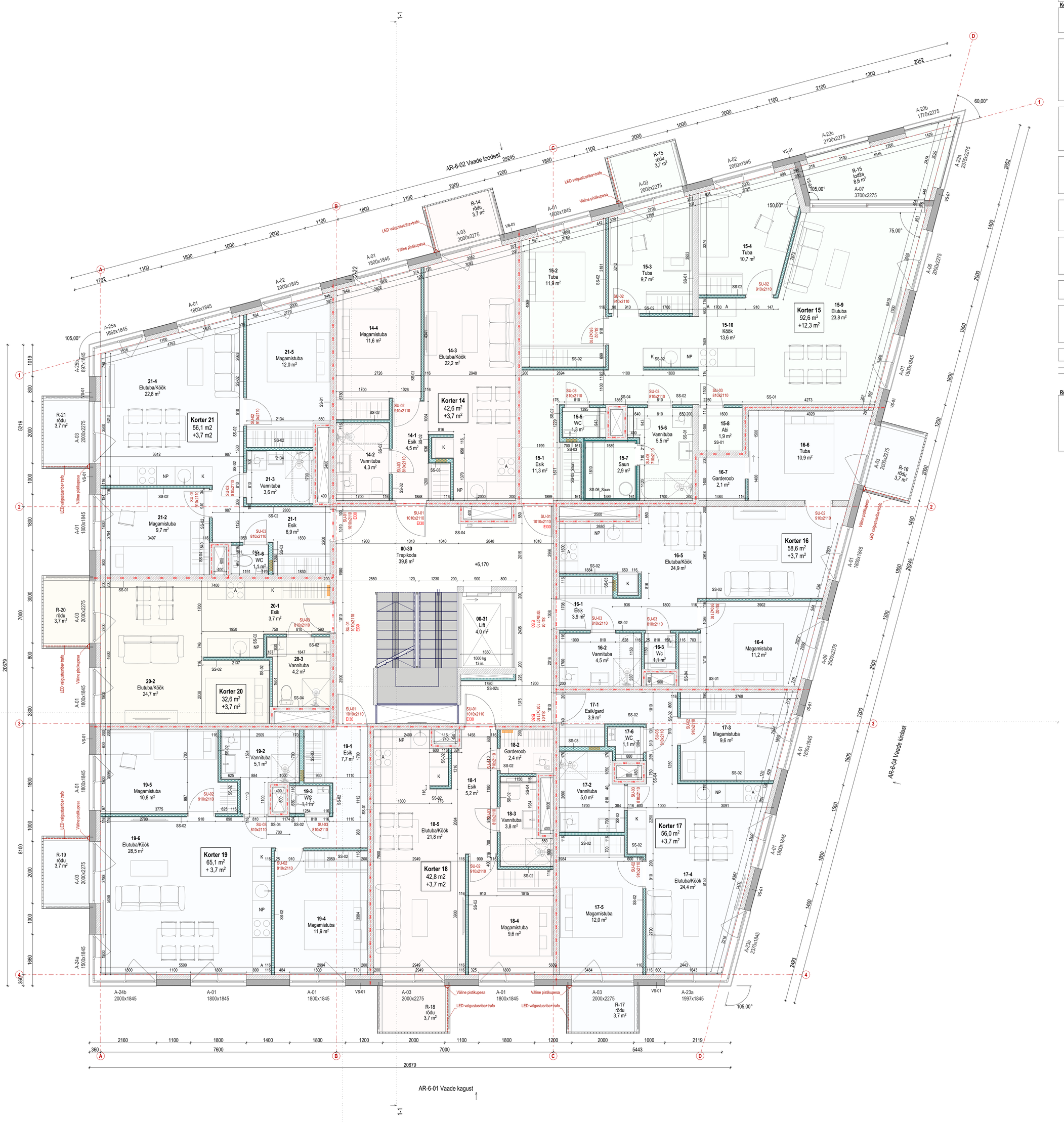

1-1

2-2

3. korruse plaan

0 1 2 3

Ruumide eksplikatsioon: 3. korrus			
Tähis	Nr.	Ruumi nimi	Pindala (m²)
Korrus: 3. korrus			
Korter 14	14-1	Esik	4,5
Korter 14	14-2	Vannituba	4,3
Korter 14	14-3	Elutuba/Köök	22,2
Korter 14	14-4	Magamistuba	11,6
			42,6 m²
Korter 15	15-1	Esik	11,3
Korter 15	15-2	Tuba	11,9
Korter 15	15-3	Tuba	9,7
Korter 15	15-4	Tuba	10,7
Korter 15	15-5	WC	1,3
Korter 15	15-6	Vannituba	5,5
Korter 15	15-7	Saun	2,9
Korter 15	15-8	Abi	1,9
Korter 15	15-9	Elutuba	23,8
Korter 15	15-10	Köök	13,6
			92,6 m²
Korter 16	16-1	Esik	3,9
Korter 16	16-2	Vannituba	4,5
Korter 16	16-3	Wc	1,1
Korter 16	16-4	Magamistuba	11,2
Korter 16	16-5	Elutuba/Köök	24,9
Korter 16	16-6	Tuba	10,9
Korter 16	16-7	Garderoob	2,1
			58,6 m²
Korter 17	17-1	Esik/gard	3,9
Korter 17	17-2	Vannituba	5,0
Korter 17	17-3	Magamistuba	9,6
Korter 17	17-4	Elutuba/Köök	24,4
Korter 17	17-5	Magamistuba	12,0
Korter 17	17-6	WC	1,1
			56,0 m²
Korter 18	18-1	Esik	5,2
Korter 18	18-2	Garderoob	2,4
Korter 18	18-3	Vannituba	3,8
Korter 18	18-4	Magamistuba	9,6
Korter 18	18-5	Elutuba/Köök	21,8
			42,8 m²
Korter 19	19-1	Esik	7,7
Korter 19	19-2	Vannituba	5,1
Korter 19	19-3	WC	1,1
Korter 19	19-4	Magamistuba	11,9
Korter 19	19-5	Magamistuba	10,8
Korter 19	19-6	Elutuba/Köök	28,5
			65,1 m²
Korter 20	20-1	Esik	3,7
Korter 20	20-2	Elutuba/Köök	24,7
Korter 20	20-3	Vannituba	4,2
			32,6 m²
Korter 21	21-1	Esik	6,9
Korter 21	21-2	Magamistuba	9,7
Korter 21	21-3	Vannituba	3,6
Korter 21	21-4	Elutuba/Köök	22,8
Korter 21	21-5	Magamistuba	12,0
Korter 21	21-6	WC	1,1
			56,1 m²
Üldruumid	00-30	Trepikoda	39,8
Üldruumid	00-31	Lift	4,0
			43,8 m²
			490,2 m²

Rõdud: 3. korrus		
Lodža	R-15	8,6
Rõdu	R-14	3,7
Rõdu	R-15	3,7
Rõdu	R-16	3,7
Rõdu	R-17	3,7
Rõdu	R-18	3,7
Rõdu	R-19	3,7
Rõdu	R-20	3,7
Rõdu	R-21	3,7

Hoone tehnilised andmed

Kasutusotstarve:	11222
Ehitisealune pind:	584,2 m²
Ehitisealune pind rõdudega:	639,4 m²
Suletud netopind:	3250,0 m²
Korruselisus (mp/ma):	7
Absoluutne kõrgus:	+43,0 m
± 0.00:	+21,0 m
Kõrgus:	22,0 m
Pikkus:	28,3 m
Laius:	28,3 m
Maht:	12550 m³
Köetav pind:	3250,0 m²
Üldkasutatav pind:	449,4 m²
Tehnopind:	47,9 m²
Eluruumide pind:	2752,7 m²

Tingmärgid:

ATS	ATS keskseadme asukoht
SE	Suitsueemaldusluuk
SE-J	Suitsueemaldusluukide juhtpult
	Tuletõkkesektsioon EI60
	Tuletõkkesektsioon EI90
EI30	Tuletõkkeuks EI30
EI45	Tuletõkkeuks EI45
VV-01	Välisvalgusti, vt. EL-osa
	Väline pistikupesa, vt. EL-osa
Korter 7 92,5 m² +12,5 m²	Korteri nr Netopind Rõdu pindala

V03	Šaht trepikojas teljel 3 nihkunud, tehnilised andmed täpsustatud
V02	Joonist täpsustatud
	Muudatus

Raudsilla kortermajad

töö nr: 20-71

aadress:	Raudsilla tänav, Ida-Virumaa, Narva	staadium: Põhiprojekt	joonis nr: AR-5-03
tellija:	aktsiaselts EHITUSFIRMA RAND & TUULBERG	joonis: 3. korruse plaan	mõõtkava: 1:50
arhitektid:	Karli Luik, Johan Tali, Priit Rannik, Helina Maalt		kuupäev: 12.01.2022

molumba osaühing — Tatari 21b-15, 10116 Tallinn — office@molumba.com — reg nr: 14275781 — mtr nr: EEP003915

TULIPUNANE OÜ
TULIPUNANE OÜ, Reg.nr. 10560579
Tallinna 1, Kuressaare, 93819, info@tulipunane.ee
Majandustegevuse reg.nr: FO70000009; EEP004450; FPR000492; EPE001479

Kortermaja
Raudsilla tn 1, Narva linn, Ida-Virumaa

TELLIJA:	AS Ehitusfirma Rand ja Tuulberg	JOONIS / EHITUSLOA ELEKTROONILISE TAOTLEMISE VORM: 3. korruse plaan, TULEOHUTUS		MÕÕTKAVA: 1:50
TULEOHUTUSEKSPERT, TASE 6:	Valeri Kazeko	allkiri: /allkirjastatud digitaalselt/	KONTAKT: +372 5786 1713	STAADIUM: EP
JOONESTAS:	Valeri Kazeko		JOONISE NR: TO-AR-5-03	TÖÖ NR: TK-21039
			KUUPÄEV: 12.01.2022	