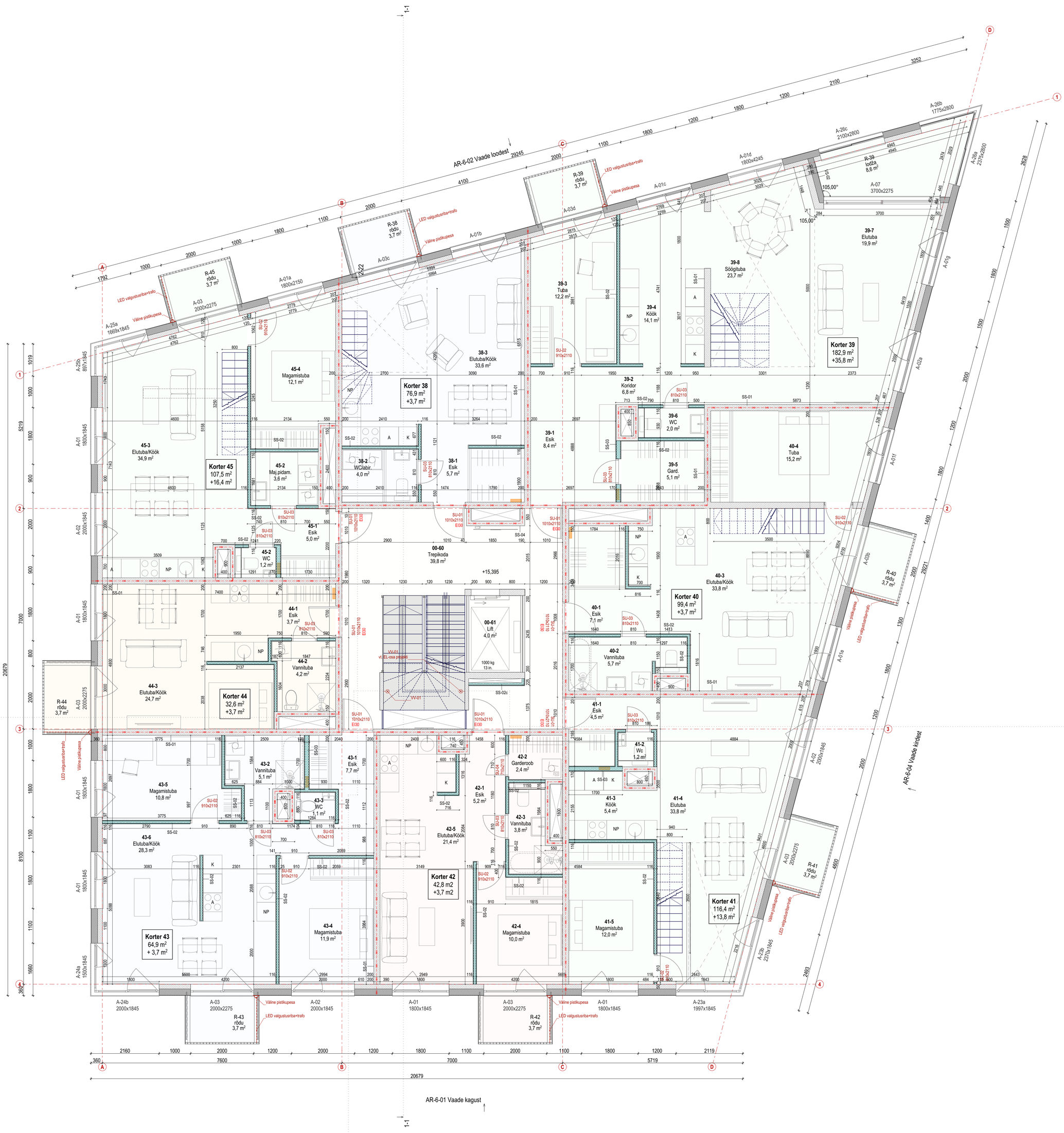

Ruumide eksplikatsioon: 6. korrus

Tähis	Nr.	Ruumi nimi	Pindala (m²)
Korrus 6. korrus			
Korter 38	38-1	Esik	5,7
Korter 38	38-2	WC/abir.	4,0
Korter 38	38-3	Elutuba/Köök	33,6
			43,3 m²
Korter 39	39-1	Esik	8,4
Korter 39	39-2	Koridor	6,8
Korter 39	39-3	Tuba	12,2
Korter 39	39-4	Köök	14,1
Korter 39	39-5	Gard.	5,1
Korter 39	39-6	WC	2,0
Korter 39	39-7	Elutuba	19,9
Korter 39	39-8	Söögituba	23,7
			92,2 m²
Korter 40	40-1	Esik	7,1
Korter 40	40-2	Vannituba	5,7
Korter 40	40-3	Elutuba/Köök	33,8
Korter 40	40-4	Tuba	15,2
			61,8 m²
Korter 41	41-1	Esik	4,5
Korter 41	41-2	Wc	1,2
Korter 41	41-3	Köök	5,4
Korter 41	41-4	Elutuba	33,8
Korter 41	41-5	Magamistuba	12,0
			56,9 m²
Korter 42	42-1	Esik	5,2
Korter 42	42-2	Garderoob	2,4
Korter 42	42-3	Vannituba	3,8
Korter 42	42-4	Magamistuba	10,0
Korter 42	42-5	Elutuba/Köök	21,4
			42,8 m²
Korter 43	43-1	Esik	7,7
Korter 43	43-2	Vannituba	5,1
Korter 43	43-3	WC	1,1
Korter 43	43-4	Magamistuba	11,9
Korter 43	43-5	Magamistuba	10,8
Korter 43	43-6	Elutuba/Köök	28,3
			64,9 m²
Korter 44	44-1	Esik	3,7
Korter 44	44-2	Vannituba	4,2
Korter 44	44-3	Elutuba/Köök	24,7
			32,6 m²
Korter 45	45-1	Esik	5,0
Korter 45	45-2	Maj.pidam.	3,6
Korter 45	45-2	WC	1,2
Korter 45	45-3	Elutuba/Köök	34,9
Korter 45	45-4	Magamistuba	12,1
			56,8 m²
Üldruumid	00-60	Trepikoda	39,8
Üldruumid	00-61	Lift	4,0
			43,8 m²
			495,1 m²

Rõdud: 6. korrus

Lodža	R-39	8,6
Rõdu	R-38	3,7
Rõdu	R-39	3,7
Rõdu	R-40	3,7
Rõdu	R-41	3,7
Rõdu	R-42	3,7
Rõdu	R-43	3,7
Rõdu	R-44	3,7
Rõdu	R-45	3,7

Hoone tehnilised andmed

Kasutusotstarve:	11222
Ehitisealune pind:	584,2 m²
Ehitisealune pind rõdudega:	639,4 m²
Suletud netopind:	3250,0 m²
Korruselisus (mp/ma):	7
Absoluutne kõrgus:	+43,0 m
± 0.00:	+21,0 m
Kõrgus:	22,0 m
Pikkus:	28,3 m
Laius:	28,3 m
Maht:	12550 m³
Kõetav pind:	3250,0 m²
Üldkasutatav pind:	449,4 m²
Tehnopind:	47,9 m²
Eluruumide pind:	2752,7 m²

Tingmärgid:

- **ATS** ATS keskseadme asukoht
- **SE** Suitsueemaldusluuk
- **SE-J** Suitsueemaldusluukide juhtpult
- Tuletõkkesektsioon EI60
- Tuletõkkesektsioon EI90
- EI30 Tuletõkkeuks EI30
- EI45 Tuletõkkeuks EI45
- VV-01 Välisvalgusti, vt. EL-osa
- Väline pistikupesa, vt. EL-osa
- **Korter 7** 92,5 m² +12,5 m² — Korteri nr / Netopind / Rõdu pindala

6. korruse plaan

0 1 2 3

V03	Šaht trepikojas teljel 3 nihkunud, tehnilised andmed täpsustatud
V02	Joonist täpsustatud
	Muudatus

Raudsilla kortermajad

töö nr: 20-71

aadress:	Raudsilla tänav, Ida-Virumaa, Narva	staadium: Põhiprojekt	joonis nr: AR-5-06
tellija:	aktsiaselts EHITUSFIRMA RAND & TUULBERG	joonis: 6. korruse plaan	mõõtkava: 1:50
arhitektid:	Karli Luik, Johan Tali, Priit Rannik, Helina Maalt		kuupäev: 12.01.2022

molumba osaühing — Tatari 21b-15, 10116 Tallinn — office@molumba.com — reg nr: 14275781 — mtr nr: EEP003915

TULUPUNANE OÜ
TULUPUNANE OÜ, Reg.nr. 10560579
Tallinna 1, Kuressaare, 93819, info@tulupunane.ee
Majandustegevuse reg.nr: FOT000009; EEP004450; FPR000492; EFE001479

TELLIJA: AS Ehitusfirma Rand ja Tuulberg		Kortermaja Raudsilla tn 1, Narva linn, Ida-Virumaa	
TULEOHUTUSEKSPERT, TASE 6: Valeri Kazeko	allkiri:	JOONIS / EHITUSLOA ELEKTROONILISE TAOTLEMISE VORM: 6. korruse plaan, TULEOHUTUS	MÕÕTKAVA: 1:50
JOONESTAS: Valeri Kazeko	/allkirjastatud digitaalselt/	KONTAKT: +372 5786 1713 / STAADIUM: EP / JOONISE NR: TO-AR-5-06 / TÖÖ NR: TK-21039	KUUPÄEV: 12.01.2022